Установление соответствия
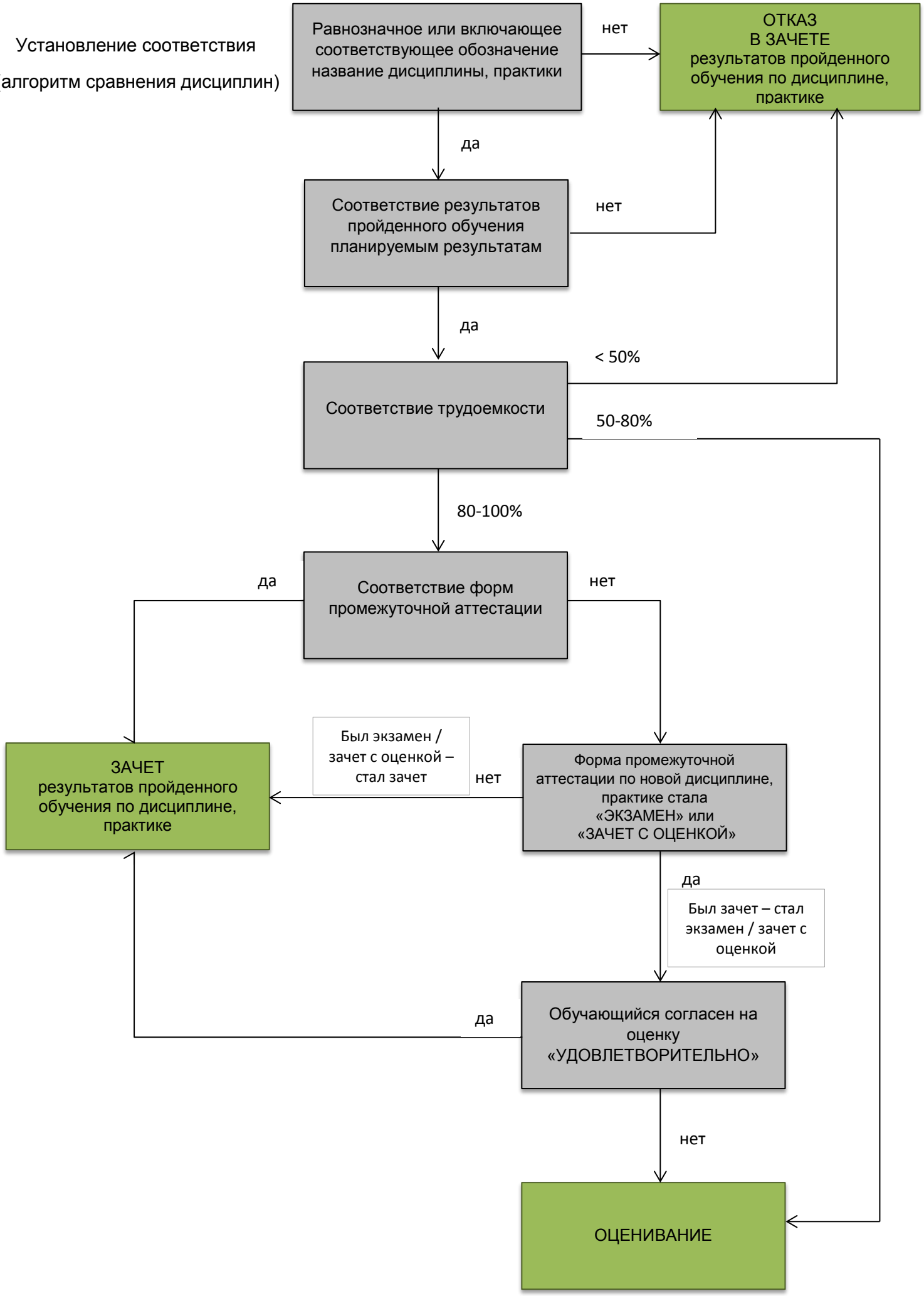
(алгоритм сравнения дисциплин)